

MAPA DE LOCALIZAÇÃO

INSTITUTO DE DESENVOLVIMENTO DO PIAUÍ - IDEPI

GOVERNO DO PIAUÍ
AQUI TEM TRABALHO.
AQUI TEM FUTURO.

SAMUEL HERISSON CARVALHO NASCIMENTO:05780609306

Assinado de forma digital por SAMUEL HERISSON CARVALHO NASCIMENTO:05780609306
Dados: 2026.02.09 08:28:10 -03'00'

INSTITUTO DE DESENVOLVIMENTO DO PIAUÍ - IDEPI

CONSTRUÇÃO DE PRAÇAS NA ZONA RURAL DO MUNICÍPIO DE SANTA LUZ - PI

PROJETO ARQUITETÔNICO

MUNICÍPIO:		PRANCHA:	Escala:	Data:	Folha:
SANTA LUZ -PI	POVOADO CATAUBAL	MAPA DE LOCALIZAÇÃO	Sem Escala	JANEIRO \ 2026	01|04

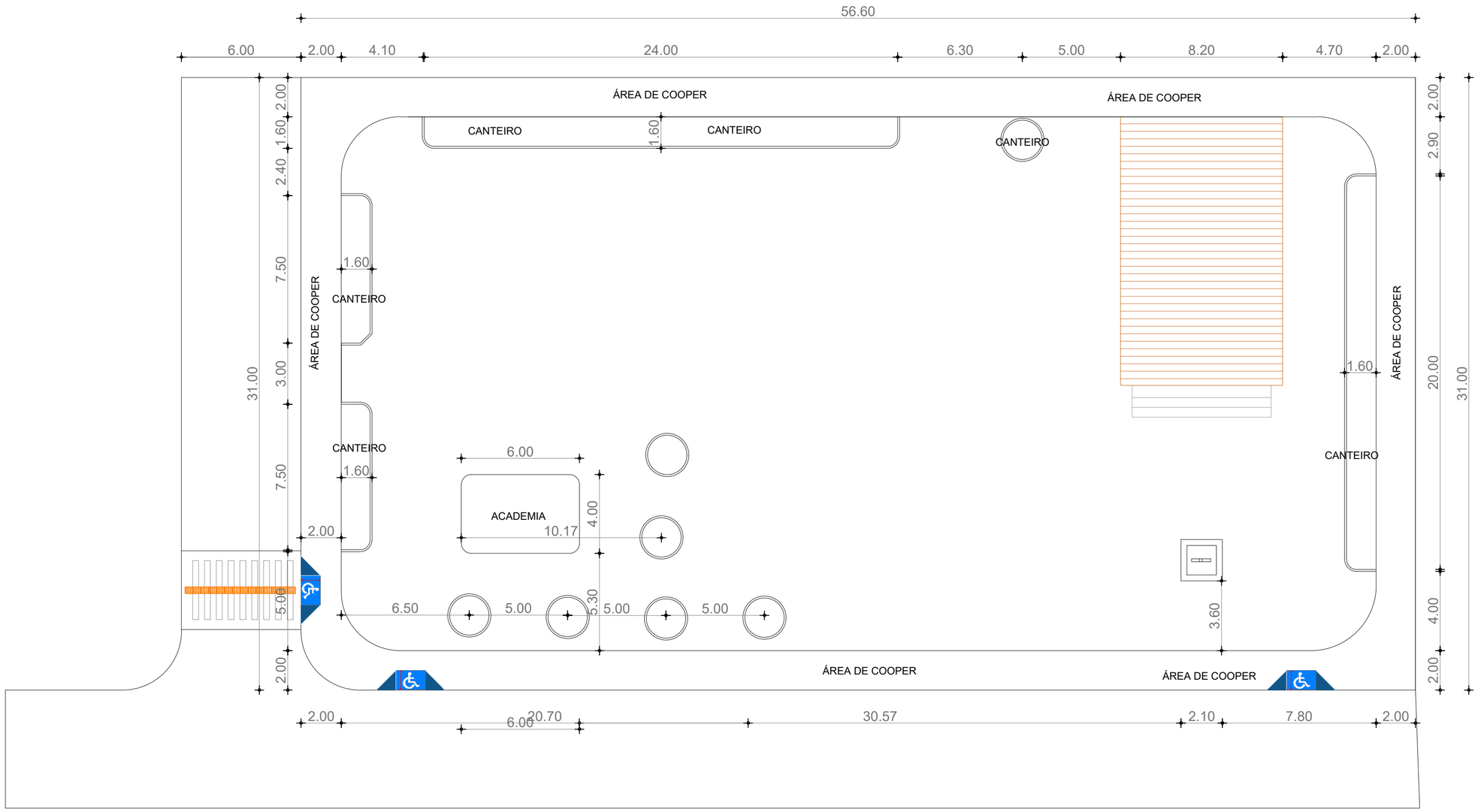

PLANTA BAIXA

INSTITUTO DE DESENVOLVIMENTO DO PIAUÍ - IDEPI

GOVERNO DO PIAUÍ
AQUI TEM TRABALHO.
AQUI TEM FUTURO.

INSTITUTO DE DESENVOLVIMENTO DO PIAUÍ - IDEPI

CONSTRUÇÃO DE PRAÇAS NA ZONA RURAL DO MUNICÍPIO DE SANTA LUZ - PI

PROJETO ARQUITETÔNICO

MUNICÍPIO:		PRANCHA:	Escala:	Data:	Folha:
SANTA LUZ -PI	POVOADO CATAUBAL	PLANTA BAIXA	Sem Escala	JANEIRO \ 2026	02|04

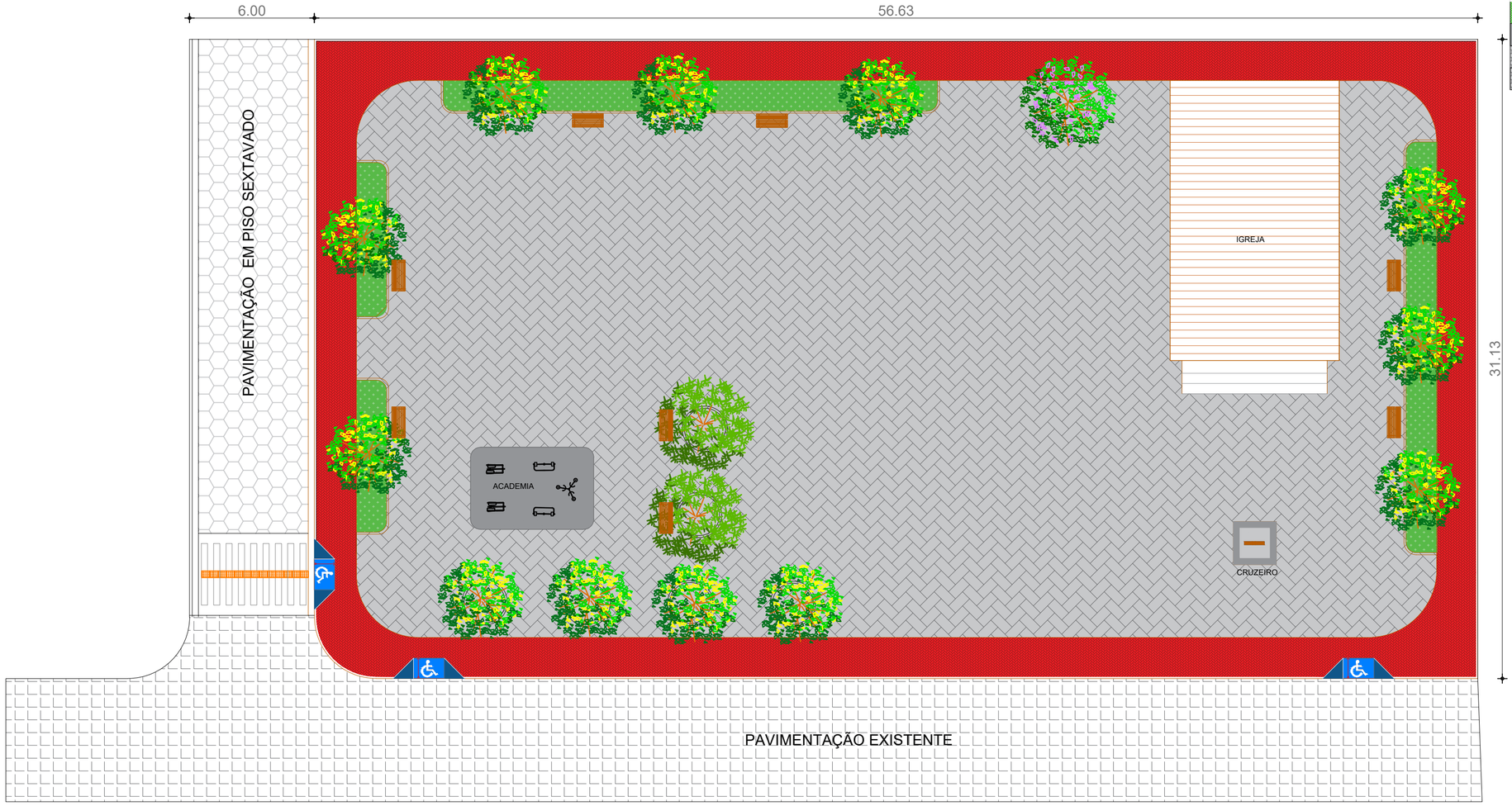

PLANTA DE LAYOUT

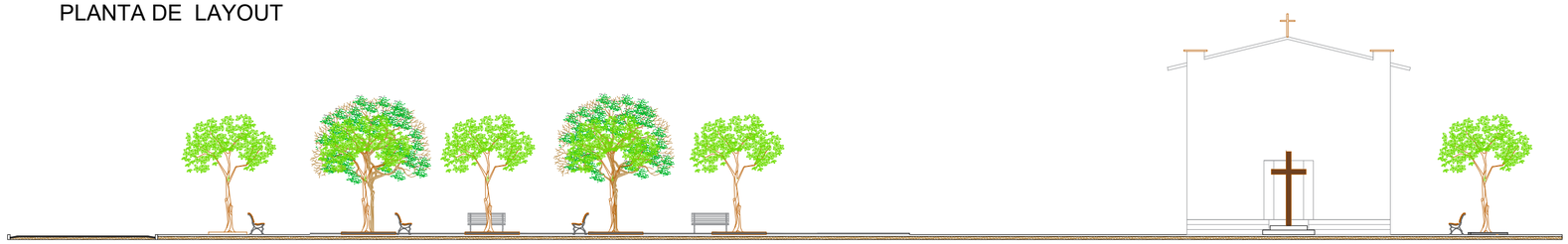

VISTA FRONTAL

QUANTITATIVOS

LEGENDA	QUANTIDADE
PISO INTERTRAVADO	1.295,00m²
PISO INTERTRAVADO - VERMELHO	319,00m²
PISO INTERTRAVADO RUA	129,00m²
GRAMA ESMERALDA	87,50m²
PISO CONCRETADO - ACADEMIA	23,80m²
POSTE 2 PÉTALAS	11 UN
POSTE 4 PÉTALAS	2 UN

INSTITUTO DE **DESENVOLVIMENTO** DO PIAUÍ - IDEPI

GOVERNO DO **PIAUÍ** AQUI TEM **TRABALHO.** AQUI TEM **FUTURO.**

INSTITUTO DE DESENVOLVIMENTO DO PIAUÍ - IDEPI

CONSTRUÇÃO DE PRAÇAS NA ZONA RURAL DO MUNICÍPIO DE SANTA LUZ - PI

PROJETO ARQUITETÔNICO

MUNICÍPIO:		PRANCHA:	Escala:	Data:	Folha:
SANTA LUZ -PI	POVOADO CATAUBAL	PLANTA DE LAYOUT	Sem Escala	JANEIRO \ 2026	03|04

	POSTE 2 PÉTALAS	11 UN
	POSTE 4 PÉTALAS	2 UN

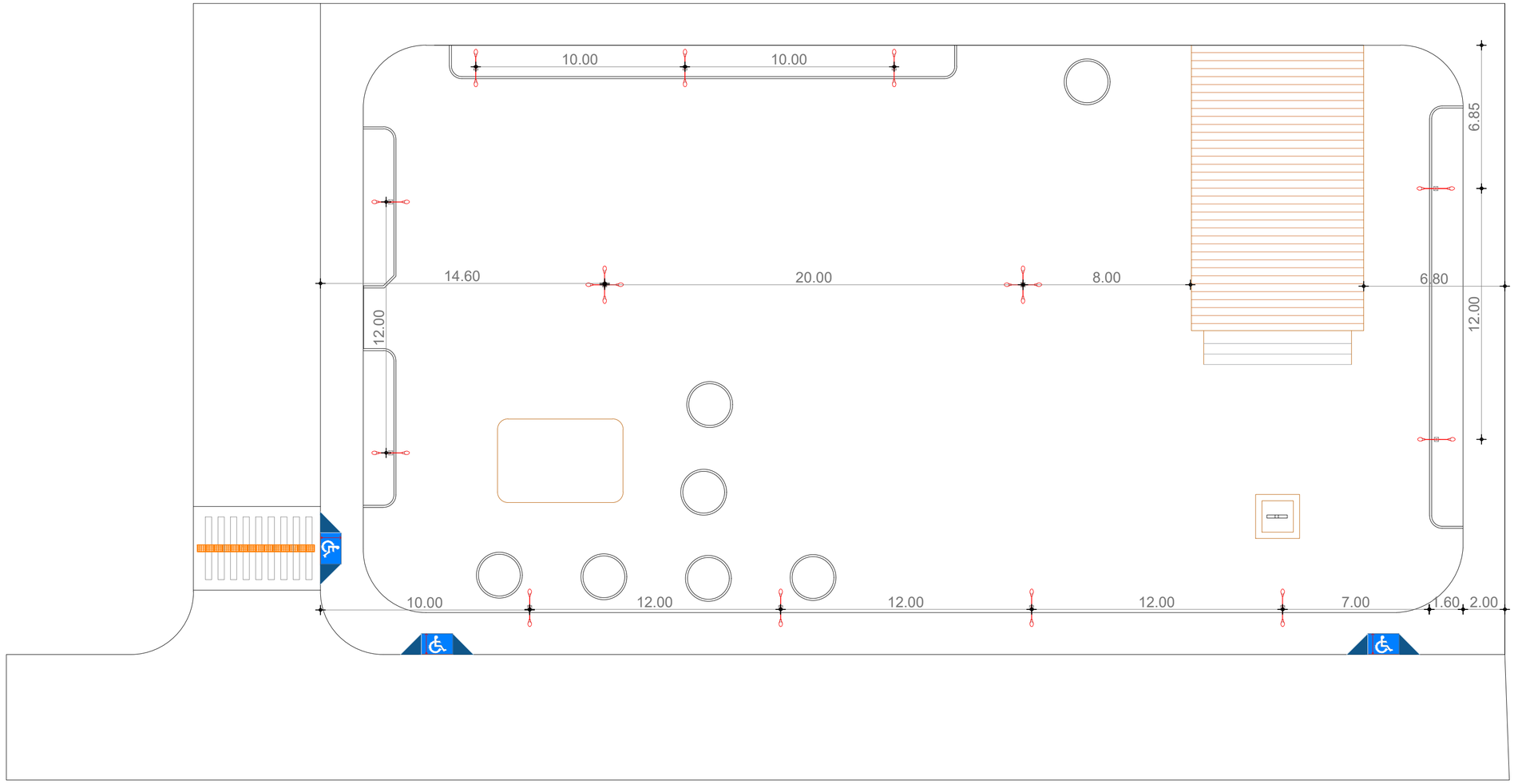

PLANTA DE ILUMINAÇÃO

INSTITUTO DE DESENVOLVIMENTO DO PIAUÍ - IDEPI

GOVERNO DO PIAUÍ
AQUI TEM TRABALHO.
AQUI TEM FUTURO.

INSTITUTO DE DESENVOLVIMENTO DO PIAUÍ - IDEPI

CONSTRUÇÃO DE PRAÇAS NA ZONA RURAL DO MUNICÍPIO DE SANTA LUZ - PI

PROJETO ARQUITETÔNICO

MUNICÍPIO:		PRANCHA:	Escala:	Data:	Folha:
SANTA LUZ -PI	POVOADO CATAUBAL	PLANTA DE ILUMINAÇÃO	Sem Escala	JANEIRO \ 2026	04|04

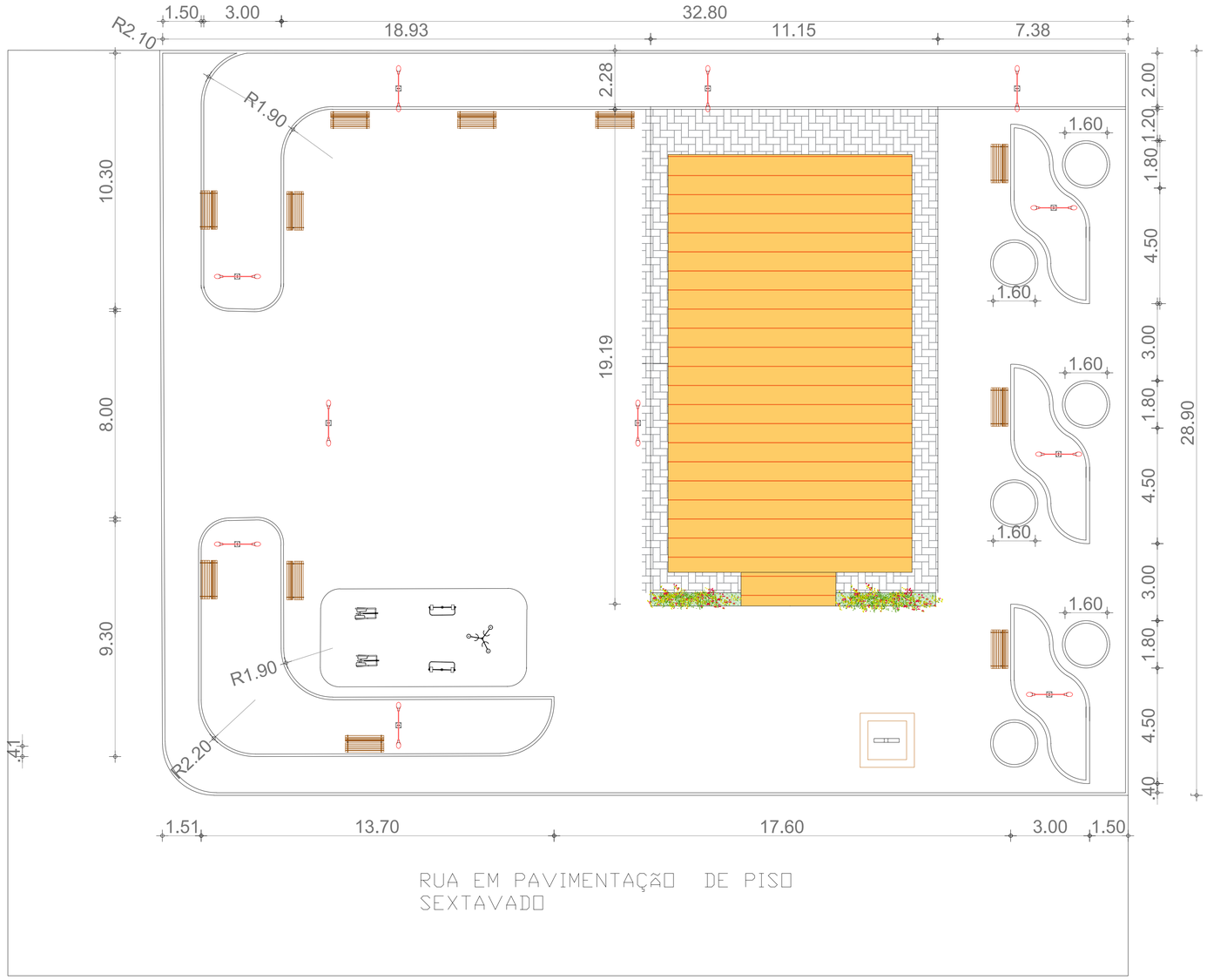

PLANTA BAIXA

INSTITUTO DE DESENVOLVIMENTO DO PIAUÍ - IDEPI

GOVERNO DO PIAUÍ
AQUI TEM TRABALHO.
AQUI TEM FUTURO.

INSTITUTO DE DESENVOLVIMENTO DO PIAUÍ - IDEPI

CONSTRUÇÃO DE PRAÇAS NA ZONA RURAL DO MUNICÍPIO DE SANTA LUZ - PI

PROJETO ARQUITETÔNICO

MUNICÍPIO:		PRANCHA:	Escala:	Data:	Folha:
SANTA LUZ -PI	POVOADO INHUMAS	PLANTA BAIXA	Sem Escala	JANEIRO \ 2026	02|04



PLANTA BAIXA

QUANTITATIVOS

LEGENDA	QUANTIDADE
PISO INTERTRAVADO	950,00m²
PISO INTERTRAVADO RUA	480,00m²
GRAMA ESMERALDA	87,50m²
PISO CONCRETADO - ACADEMIA	23,80m²
POSTE 2 PÉTALAS	9 UN
POSTE 4 PÉTALAS	2 UN

INSTITUTO DE DESENVOLVIMENTO DO PIAUÍ - IDEPI

GOVERNO DO PIAUÍ
AQUI TEM TRABALHO.
AQUI TEM FUTURO.

INSTITUTO DE DESENVOLVIMENTO DO PIAUÍ - IDEPI

CONSTRUÇÃO DE PRAÇAS NA ZONA RURAL DO MUNICÍPIO DE SANTA LUZ - PI

PROJETO ARQUITETÔNICO

MUNICÍPIO:		PRANCHA:	Escala:	Data:	Folha:
SANTA LUZ -PI	POVOADO INHUMAS	PLANTA BAIXA	Sem Escala	JANEIRO \ 2026	02|04

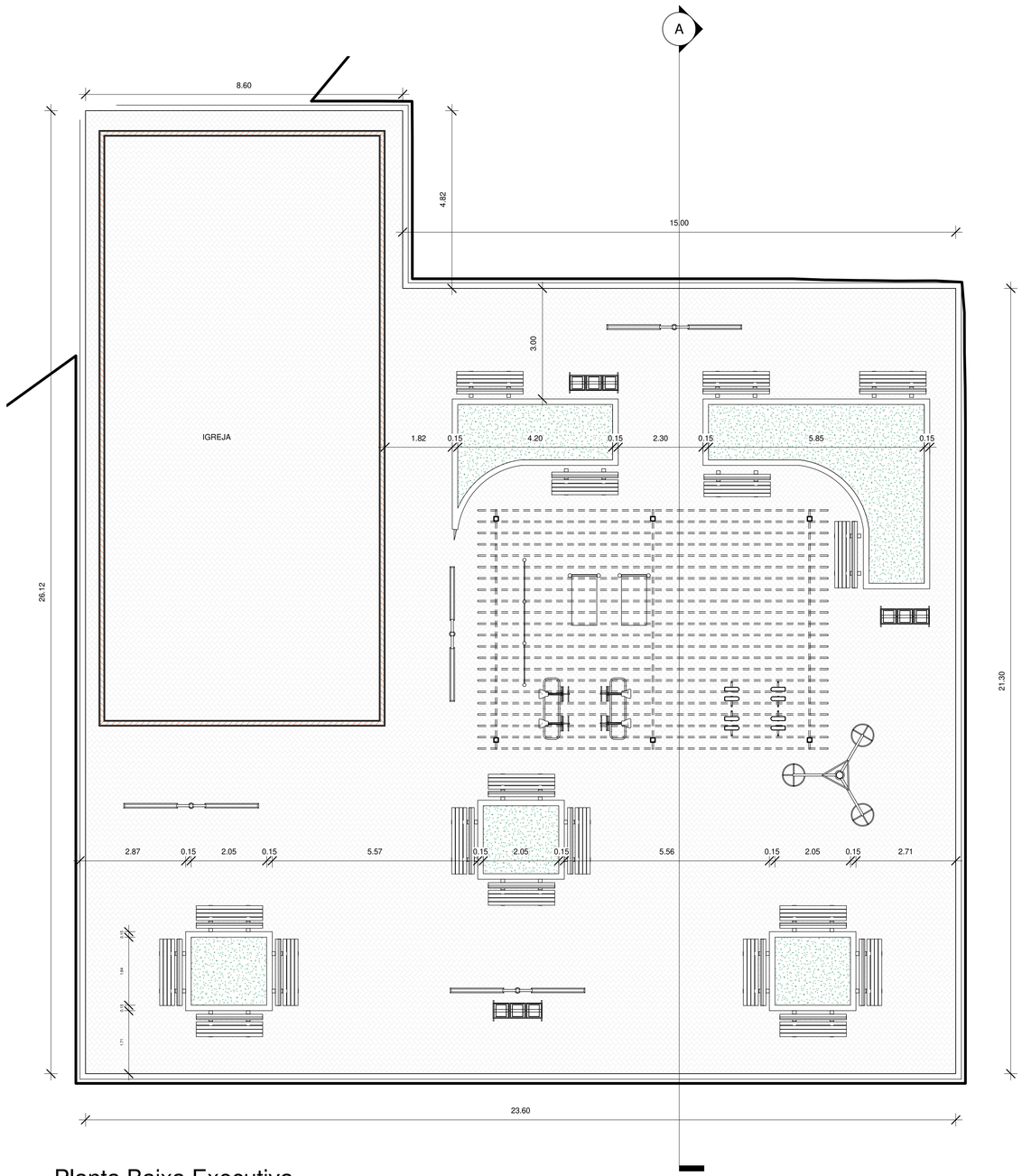

2 Planta Baixa Executiva

1 : 75

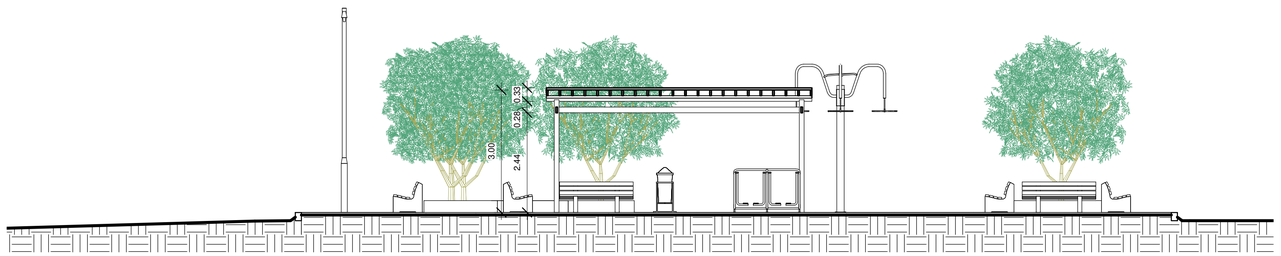

3 A

1 : 75

CLIENTE: PREFEITURA MUNICIPAL DE SANTA LUZ - PI						
PROJETO: CONSTRUÇÃO DE PRAÇA					LOCAL: Localidade Morrinhos, Santa Luz - Piauí	
DESCRIÇÃO: PLANTA BAIXA, CORTE A					ART:	
PROJETISTA:	CONVÊNIO Nº: Nº					ESCALA: 1 : 75
	DADOS DE CAMPO: JOÃO VICTOR	DESENHO: Autor	FORMATO: A1	REV.: 00	DATA: SET/2023	PRANCHA Nº: P2 03

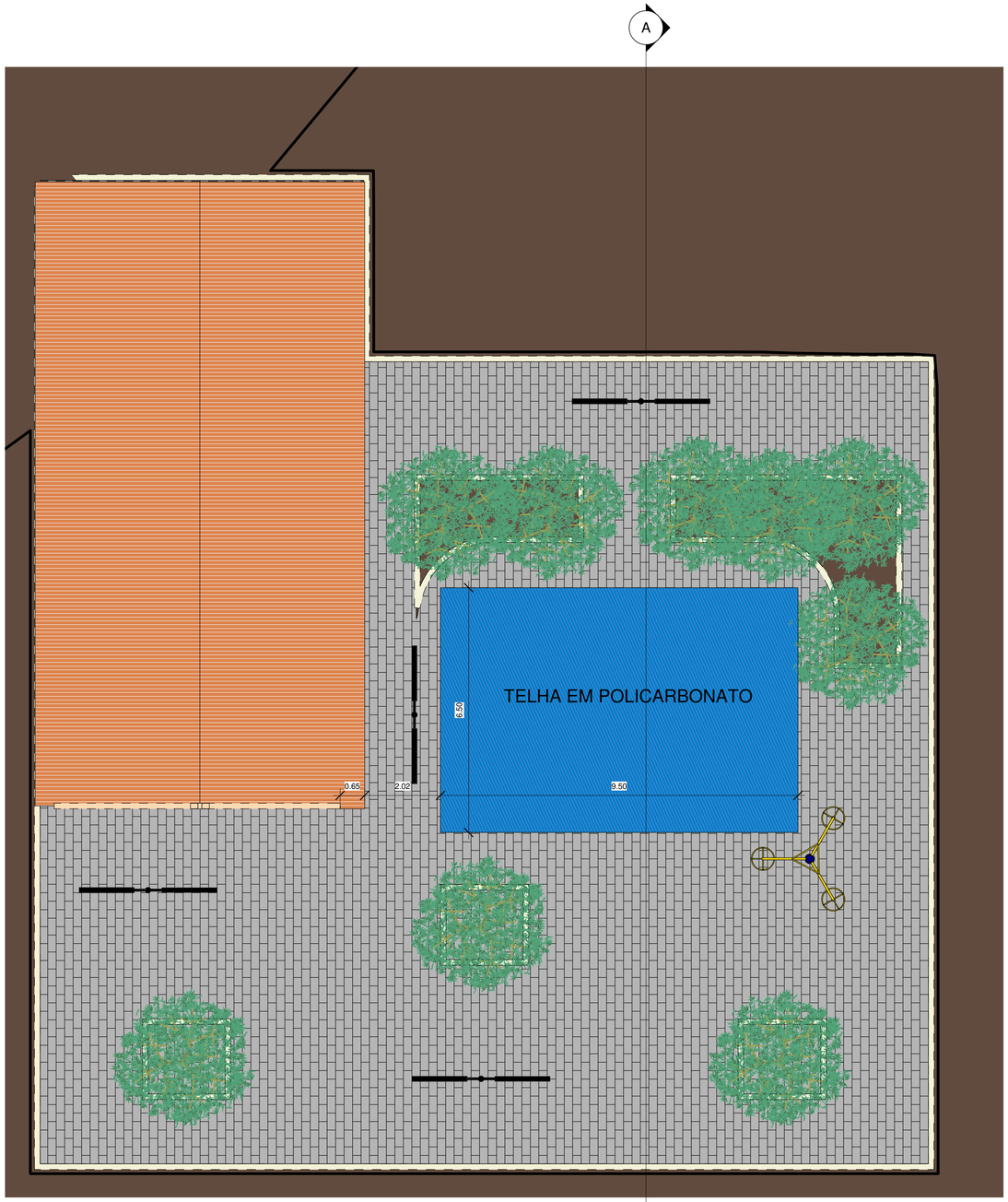

INSTITUTO DE **DESENVOLVIMENTO** DO PIAUÍ - IDEPI

GOVERNO DO **PIAUÍ**
AQUI TEM **TRABALHO.**
AQUI TEM **FUTURO.**

CLIENTE: PREFEITURA MUNICIPAL DE SANTA LUZ - PI						
PROJETO: CONSTRUÇÃO DE PRAÇA					LOCAL: Localidade Morrinhos, Santa Luz - Piauí	
DESCRIÇÃO: PLANTA DE COBERTURA E LOCAÇÃO					ART:	
PROJETISTA:	CONVÊNIO Nº: Nº					ESCALA: 1 : 75
	DADOS DE CAMPO: JOÃO VICTOR	DESENHO: ARQ.SHELDON	FORMATO: A1	REV.: 00	DATA: SET/2023	PRANCHA Nº: P3 03

QUANTITATIVOS

PISO SEXTAVADO RUA	456,00m²
PISO INTERTRAVADO RUA	65,00m²



PLANTA BAIXA PAVIMENTAÇÃO

INSTITUTO DE DESENVOLVIMENTO DO PIAUÍ - IDEPI

GOVERNO DO PIAUÍ AQUI TEM TRABALHO. AQUI TEM FUTURO.

SAMUEL HERISSON CARVALHO NASCIMENTO:05780609306

Assinado de forma digital por SAMUEL HERISSON CARVALHO NASCIMENTO:05780609306
Dados: 2026.02.09 08:28:24 -03'00'

INSTITUTO DE DESENVOLVIMENTO DO PIAUÍ - IDEPI

CONSTRUÇÃO DE PRAÇAS NA ZONA RURAL DO MUNICÍPIO DE SANTA LUZ - PI

PROJETO ARQUITETÔNICO

MUNICÍPIO:		PRANCHA:	Escala:	Data:	Folha:
SANTA LUZ -PI	POVOADO MORRINHOS	PLANTA BAIXA PAVIMENTAÇÃO EM BLOCO INTERTRAVADO	Sem Escala	JANEIRO \ 2026	02|02